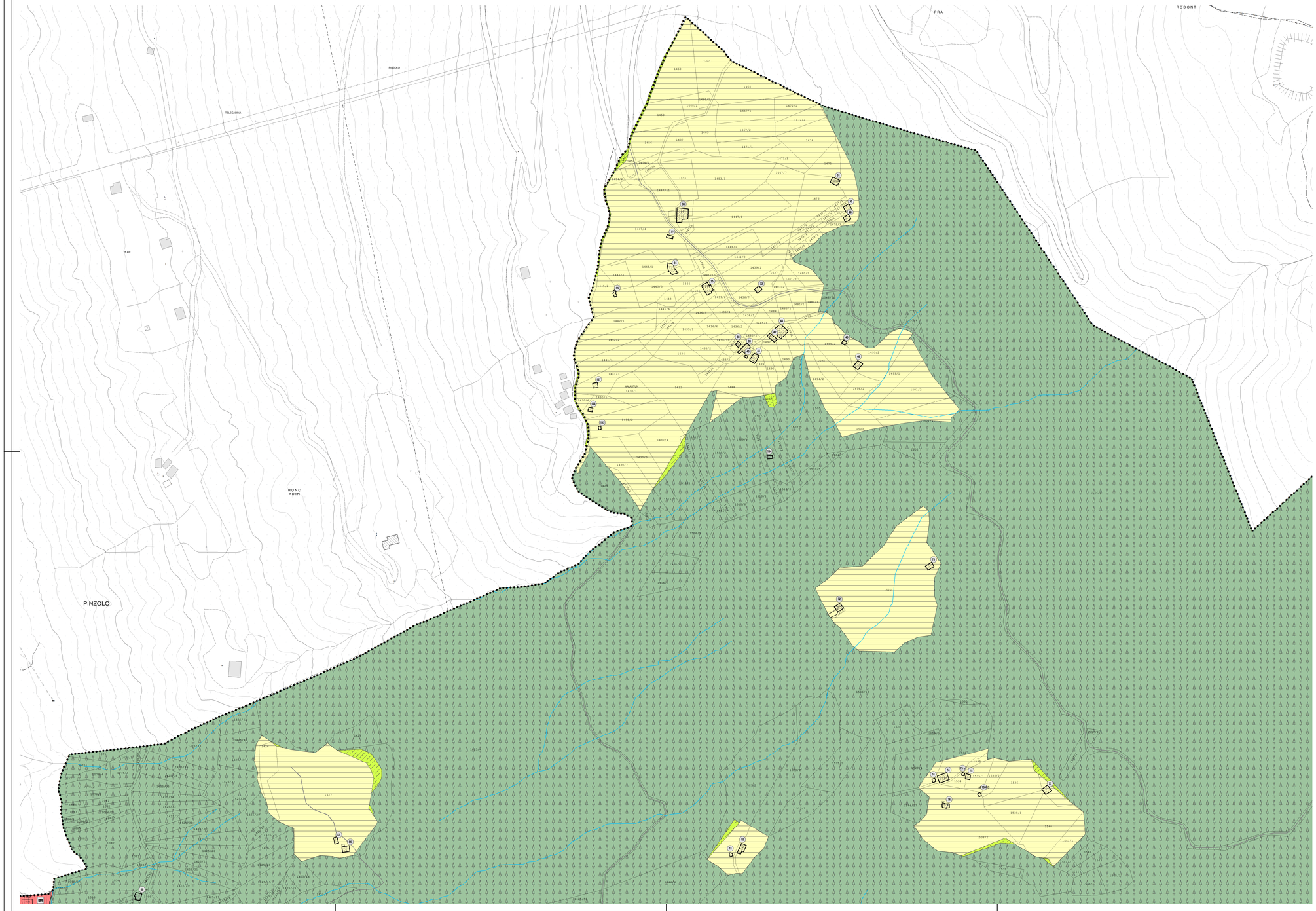

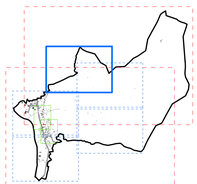

PROVINCIA AUTONOMA DI TRENTO

COMUNITA' DELLE GIUDICARIE

COMUNE DI GIUSTINO

PIANO REGOLATORE GENERALE

VARIANTE 2019

Approvato con Delibera C.C. _____ di data ___ / ___ / _____

SISTEMA INSEDIATIVO

TAVOLA

B5

RAFFRONTO

PROGETTO:
Febbraio 2017 - Settembre 2019

I° ADOZIONE DEL CONSIGLIO COMUNALE:
Delibera n. _____ del ___ / ___ / _____
II° ADOZIONE DEL CONSIGLIO COMUNALE:
Delibera n. _____ del ___ / ___ / _____

PUBBLICAZIONE B.U.R.:
T.A.A. n. _____ del ___ / ___ / _____

SCALA **1:2.000**

MARCO PICCOLROAZ ARCHITETTO
MP_A
via Benacense , 13
IT 38068 Rovereto - TRENTO
Tel/Fax 0464 / 485375
email: info@mp-a.it

ORDINE DEGLI ARCHITETTI DELLA PROV. DI TRENTO
dott. arch. MARCO PICCOLROAZ
Iscr. Dott.Ing.Geom.Arch.Pian.Cons. n. 926